EGY FŐRE JUTÓ GDP VÁSÁRLÓERŐ-PARITÁSON AZ EURÓPAI ORSZÁGOKBAN (AZ EU27 ÁTLAGÁBAN)

PIB POR HABITANTE (PPC) EM EUROPA (UE27=100)

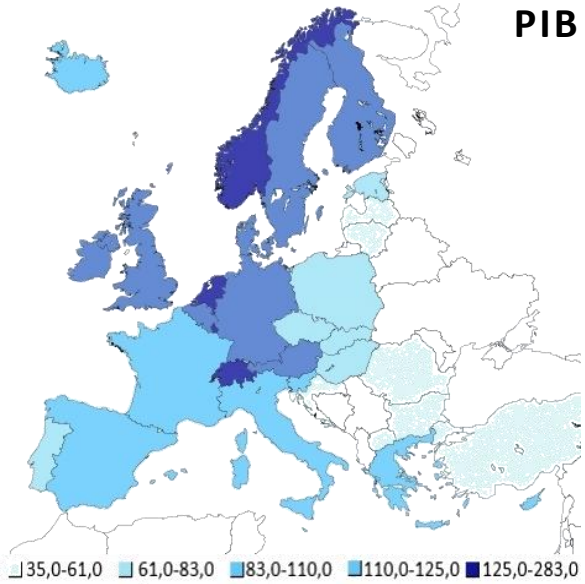

Az Eurostat (2011. június 21-i) adatai szerint Magyarországon az egy főre jutó GDP volumenindexe az EU27 átlagához viszonyítva 2010-ben 64% volt. Magyarország az összehasonlításban részt vevő 37 európai ország közül a 25., az EU27 tagállamán belül pedig a 22. Helyet foglalja el. Portugália GDP-je 2010-ben az EU27 átlagának a 81%-át érte el, így az EU-n belül a 18., a felmérésben részt vevő országok között a 21. helyet foglalja el.

Segundo os dados (de 21/6/2011) de Eurostat o PIB per capita português (medido em paridades de poder de compra) em 2010 representava 81% da média da UE27, ocupando assim o 22º lugar no ranking entre UE27 e o 25º lugar entre os 37 países europeus da comparação. No mesmo período o valor respectivo da Hungria foi: 64% e ficou na 22ª posição da UE27, e na 25ª entre os 37 países.

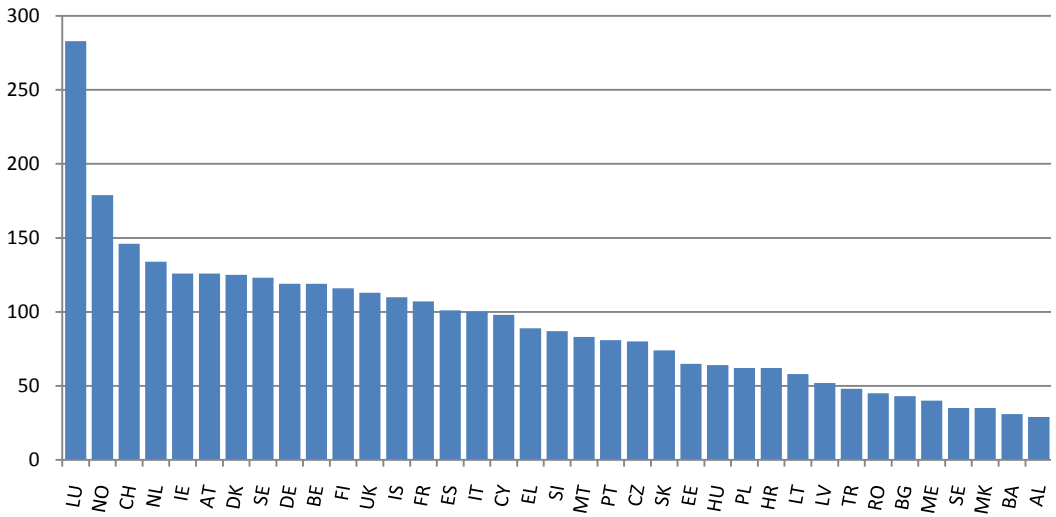

Sorrend (2010.)	Ország	Egy főre jutó GDP (PPS) EU27=100 PIB por habitante (PPC) UE27=100			País	Ranking (2010)
		2008	2009	2010		
1.	Luxemburg	280	272	283	Luxemburgo	1
2.	Norvégia	189	175	179	Noruega	2
3.	Svájc	142	144	147	Suíça	3
4.	Hollandia	134	131	134	Países Baixos	4
5.	Írország	133	127	125	Irlanda	5
6.	Ausztria	124	124	125	Áustria	6
7.	Dánia	123	121	124	Dinamarca	7
8.	Svédország	123	119	123	Suécia	8
9.	Németország	116	116	118	Alemanha	9
10.	Belgium	115	116	118	Bélgica	10
11.	Finnország	118	114	116	Finlândia	11
12.	Egyesült Királyság	115	113	114	Reino Unido	12
13.	Izland	122	117	110	Islândia	13
14.	Franciaország	106	107	107	França	14
15.	Spanyolország	103	103	101	Espanha	15
16.	Olaszország	104	104	100	Itália	16
17.	Ciprus	97	98	98	Chipre	17
18.	Görögország	94	94	89	Grécia	18
19.	Szlovénia	91	88	87	Eslovénia	19
20.	Málta	79	81	83	Malta	20
21.	Portugália	78	80	81	Portugal	21
22.	Csehország	81	82	80	Rep. Checa	22
23.	Szlovákia	72	73	74	Eslováquia	23
24.	Észtország	68	64	65	Estónia	24
25.	Magyarország	65	65	64	Hungria	25
26.	Lengyelország	56	61	62	Polónia	26
27.	Horvátország	63	64	61	Croácia	27
28.	Litvánia	61	55	58	Lituânia	28
29.	Lettország	56	52	52	Letónia	29
30.	Törökország	47	45	48	Turquia	30
31.	Románia	47	46	45	Roménia	31
32.	Bulgária	44	44	43	Bulgária	32
33.	Montenegró	43	41	40	Montenegro	33
34.	Szerbia	37	37	35	Sérvia	34
35.	Macedónia	34	36	35	Macedónia	35
36.	Bosznia-Hercegovina	30	31	31	Bósnia-Herzegovina	36
37.	Albánia	26	27	29	Albânia	37

EGY FŐRE JUTÓ GDP (PPS) MAGYARORSZÁGON ÉS PORTUGÁLIÁBAN (1995-2009)

PIB PER CAPITA (EM PPC) NA HUNGRIA E EM PORTUGAL (1995-2009)

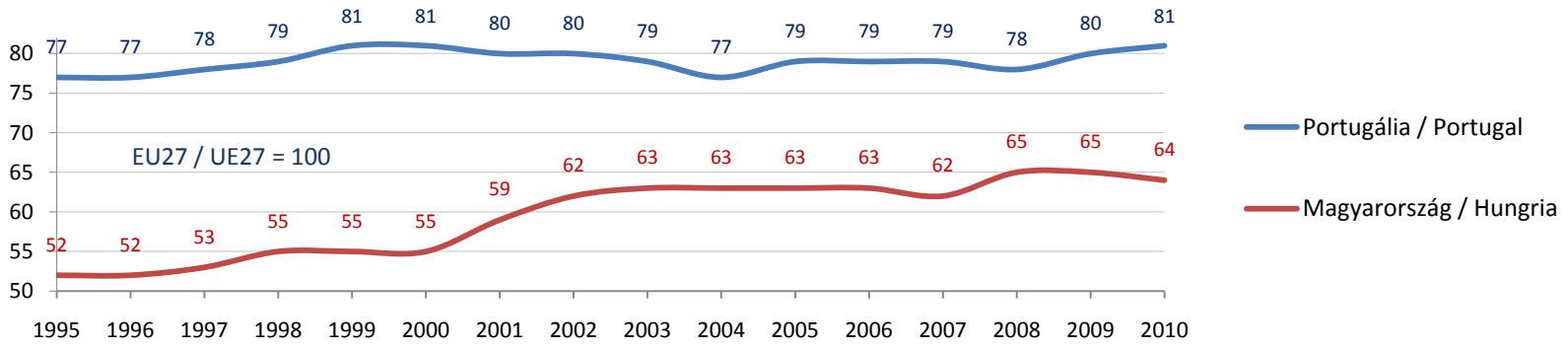

AZ EGY FŐRE JUTÓ GDP (PPS) REGIONÁLIS KÜLÖNBSÉGEI AZ EU27 ÁTLAGÁBAN (2008)
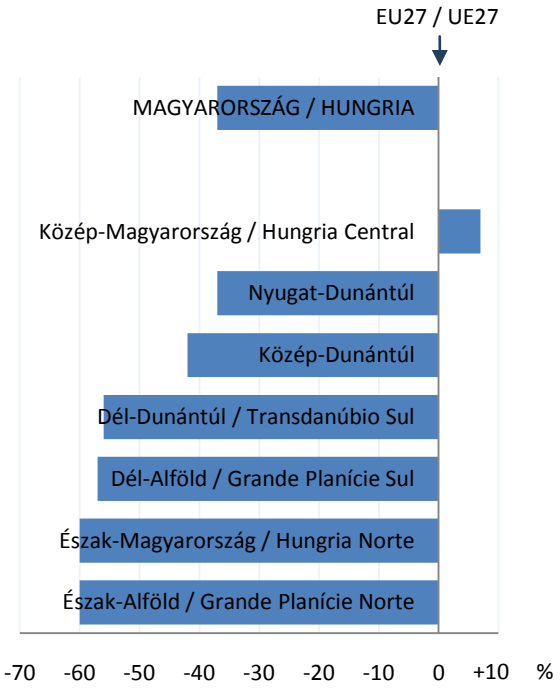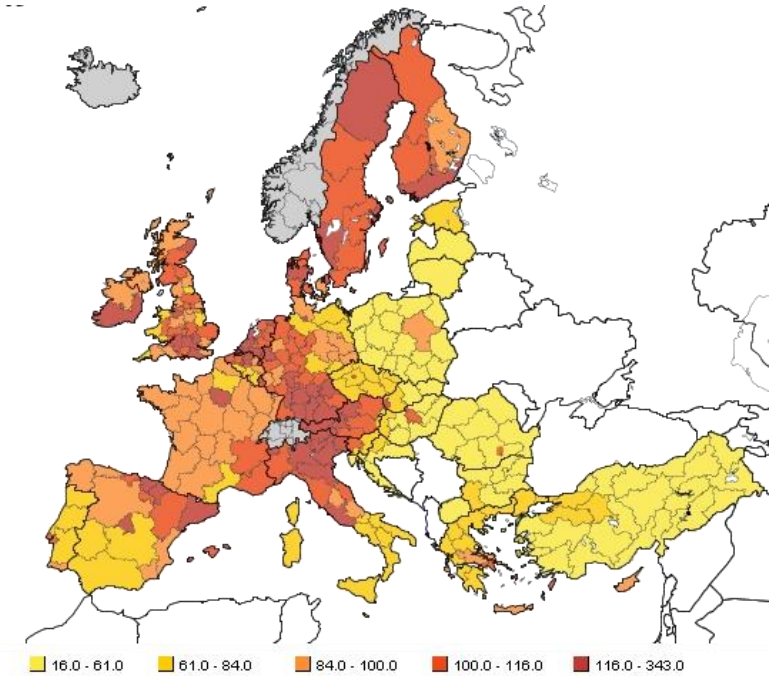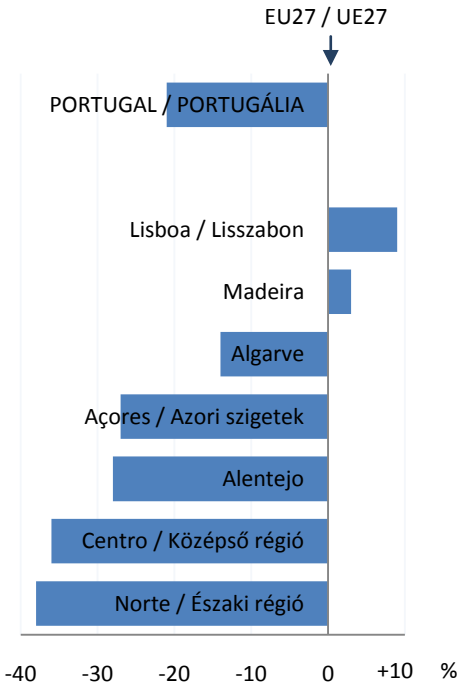
ASSIMETRIAS REGIONAIS DO PIB PER CAPITA (EM PPC) NA MÉDIA EUROPEIA (2008)